eurythmie studieren am eurythmeum stuttgart

sie stärkt mich.

„Wenn ich in die Welt schaue, erlebe ich einen Mangel, eine seelische Not, wie man mit dem eigenen Menschsein in Beziehung kommen kann. Ich habe erfahren, dass die Eurythmie ein Schritt auf dem Weg sein kann, sich den großen, existenziellen Fragen anzunähern.

sie ist eine feine, leise und lebendige art der bewegung.

Eurythmie ist die schönste Art, wie Menschen sich bewegen können. Und sie setzt ein Gegengewicht zu unserer technischen und immer lauter werdenden Umwelt. Selbst in der Kunst wird heute alles übertrieben, weil man viele Menschen nur noch erreichen kann, wenn man sie – im übertragenen Sinne – anschreit. Die Eurythmie kann die Menschen aus der Abgestumpftheit hin zur Anteilnahme bringen. Sie ist viel feiner, leiser und lebendiger und gerade dadurch so wirkungsvoll.“

„sie hat potenzial.

„Das ist genau das, was Du auf Deinem Weg brauchst. So kannst Du der Welt etwas Gutes tun.“ Es war wie eine innere Gewissheit, trotz aller äußeren Zweifel. Ich spürte: Das tut mir gut. Etwas bewegt sich in mir. Und jetzt studiere ich also Eurythmie – weil es so viel zu lernen gibt, und weil sie so viel Potenzial hat.

Fotografie: Charlotte Fischer

EURYTHMEUM STUTTGART

Studieninfotag

11 Uhr // **Darbietungen der Studierenden**
14 Uhr // **Workshop in Laut-und Toneurythmie und Gespräch über das Eurythmiestudium**
Anmeldung: ausbildung@eurythmeumstuttgart.de

Studieninfotag:
25.3.2023

Studienbeginn:
11.9.2023

Zur Uhlandshöhe 8 | 70188 Stuttgart | +49 (0)7 11 / 2 36 42 30 (AB) | www.eurythmeumstuttgart.de

Freie Hochschule Stuttgart
SEMINAR FÜR WALDORFPÄDAGOGIK

Dein Fachstudienjahr

Dein individueller Bildungsweg. Ein Jahr eintauchen in
Kunst, Musik, Handarbeit, Sport, Englisch oder Medienpädagogik
Pack' Dir die Credit Points ein.
studium-mit-sinn.de

seminar am michaelshof

Qualifizierung zur Erzieherin/zum Erzieher, Schwerpunkt Jugend- und Heimerziehung
mit bundesweiter staatlicher Anerkennung auf Grundlage der Waldorfpädagogik

Schulfremdenprüfung für Berufserfahrene mit fundierter Vorbereitung
Voraussetzungen: Mittlerer Bildungsabschluss, mindestens 1800 Stunden Berufs-erfahrung im Bereich der Kinder- und Jugendhilfe (z.B. Kita), hiervon mindestens 1200 Stunden unter fachlicher Anleitung.

Vorteile:
- Staatliche Anerkennung nach letztem Prüfungstag
- Förderung durch Agentur für Arbeit möglich (AZAV-zertifiziert)
- Hohe Bestehensquote, da die vorbereitenden Dozierenden auch die Prüfungen abnehmen
- Gute Vereinbarkeit von Weiterbildung und Berufstätigkeit
- 14 Präsenzmodule in 1,5 Jahren

Wer über die Qualifizierung zum/zur Waldorferzieher*in verfügt, jedoch keine staatliche Anerkennung hat, kann diese in 9 Modulen und 11 Monaten erreichen.

Die dreijährige Fachschulausbildung
- wird praxisintegriert durchgeführt.
- Zehn einwöchige Blockwochen pro Ausbildungsjahr für den fachtheoretischen und künstlerischen Unterricht.
- Praktische Tätigkeit in einer Einrichtung der Kinder- und Jugendhilfe (Vollzeit).

Anfragen und Bewerbungen bitte an:
Seminar am Michaelshof | Fabrikstr. 9 | 73230 Kirchheim / Teck
Tel. 07021-481166 | seminar@mh-zh.de | www.mh-zh.de/Seminar

CAMPHILL AUSBILDUNGEN
www.camphill-ausbildungen.de

Praxis-bezug · Kreativität

Heilerziehungs-pflege
Beginn: 01.09.2023

Heilerziehungs-assistenz
Beginn: 01.09.2023

Heilpädagogik
Beginn: 01.10.2023

Generalistische Pflegeausbildung
Beginn: 01.10.2023
Standort Fellbach

Profes-sionalität · Vielfältig-keit · Begegnung · Lebens-freude · Lernen · Anthro-posophie

Fortbildungsreihen:
Hände sprechen lassen
Modul 4: Waschungen und pflegerische Gesten
19.01.2023
Modul 5: Heilmittel und Substanzen
20.01.2023

Es geht auch anders
Modul 2: Trauma und Angst bei Kindern und Jugendlichen
23.01. & 24.01.2023

88699 Frickingen | Lippertsreuter Str. 14 a | Tel. 07554 9899840

Kunst
Anthroposophie
Beruf
...ein Jahr am Jugendseminar
Orientierung

Wir bieten Dir ein Orientierungsjahr zur Selbst- und Berufsfindung auf anthroposophischer Basis mit jungen Menschen aus aller Welt, die zusammen lernen und leben.

Ameisenbergstrasse 44
D 70188 Stuttgart
Tel +49 (0)711 - 26 19 56
info@jugendseminar.de
www.jugendseminar.de

Nächster Einstieg · 30. April 2023 · Hospitation möglich

Anthroposophische Bildung im Sozialwesen

AKADEMIE AnthropoSozial

Mutig neue Wege gehen – wir freuen uns auf Ihre Bewerbung!

Heilerziehungspfleger*in
Fachschulausbildung mit staatlicher Anerkennung
Drei Jahre praxisintegriert oder Schulfremdenprüfung

Arbeitserzieher*in
Fachschulausbildung mit staatlicher Anerkennung
Drei Jahre praxisintegriert

18-monatige Weiterbildung gFAB
Geprüfte Fachkraft zur Arbeits- und Berufsförderung

Heilpädagog*in
Fachschulausbildung mit staatlicher Anerkennung
Drei Jahre berufsbegleitend oder 18 Monate in Vollzeit

Fortbildungen
Praxisanleitung, Anthroposophie, Vom Risiko zur Resilienz, Fortbildungen für Menschen mit Assistenzbedarf uvm.

Karl-Schubert-Seminar: Schulstraße 22, 72649 Wolfschlugen · Telefon 07022-602810 · E-Mail info-kss@ksg-ev.eu
Rudolf-Steiner-Seminar: Michael-Hörauf-Weg 6, 73087 Bad Boll · Telefon 07164-94020 · E-Mail info-rss@ksg-ev.eu
Träger: Karl-Schubert-Gemeinschaft e.V. – Weitere Infos und Angebote finden Sie unter www.akademie-anthroposozial.de

Chirophonetik
Therapie durch Sprache und Berührung

Berührung erfahren
zur Ruhe kommen
Heilkraft der Laute erleben

Die **Chirophonetik** ist eine Therapie, bei der Sprache in Verbindung mit Körperberührung intensiv erlebt wird. Sie impulsiert das Sprechen und stärkt die Selbstwahrnehmung.

Für Menschen in therapeutischen, pädagogischen oder heilpädagogischen oder medizinischen Berufen bietet die **Schule für Chirophonetik** eine berufsbegleitende Weiterbildung in dieser Therapieform an.

Nächster Weiterbildungsbeginn:
10.–15.04.2023 (auch zur Orientierung geeignet und vorbehaltlich Corona-Situation)

Schule für Chirophonetik
Telefon 0160 - 99318556
lamprecht@chirophonetik.de

www.chirophonetik.de

ZENTRUM FÜR KULTUR UND PÄDAGOGIK
An-Institut der Alanus Hochschule

Waldorfsommer-akademie 2023
„Einfach Vielfalt“

8162 Passail, Steiermark
10.–14. Juli 2023

www.kulturundpaedagogik.at

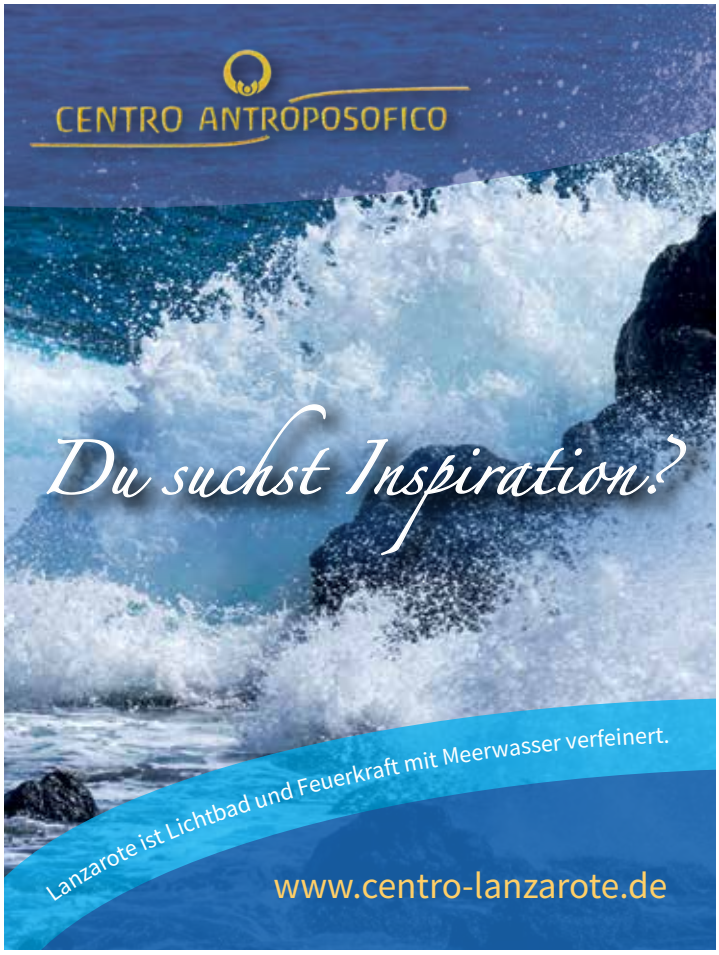

Studium der Anthroposophie
Vollzeit & Auf dem Campus
3 Trimester zwischen Oktober 2023 - Juni 2024

28 Tage Anthroposophie
Online
30. Januar - 26. Februar 2023
4. September - 1. Oktober 2023

Bewerbung und weitere Informationen auf
studium.goetheanum.ch
@goetheanum_studium
Goetheanum Studium

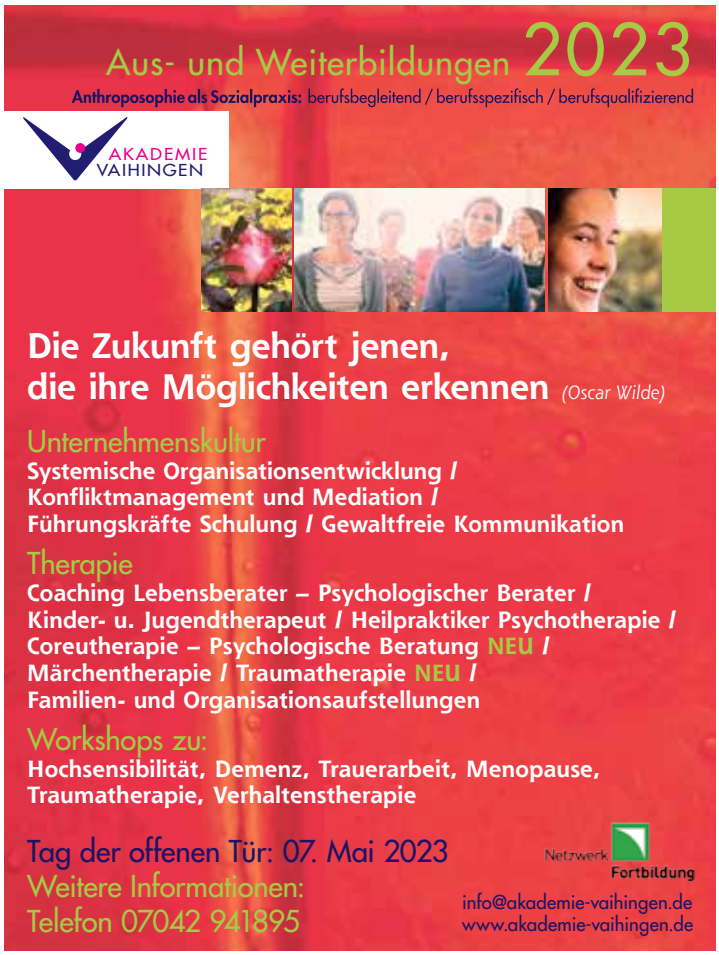

pbz
PFLEGE BILDUNGSZENTRUM
AN DER FILDERKLINIK

3-jährige Ausbildung
Staatlich anerkannt
Ausbildungsbeginn jährlich zum 1. April

Unsere praxisorientierte, anthroposophisch erweiterte Ausbildung verbindet **Alten-, Kranken- und Kinderkrankenpflege** miteinander. Wir bereiten Sie auf die Vielfalt des Pflegeberufs vor und bieten Ihnen Raum zur persönlichen Entfaltung und Spezialisierung. Individuelle Ausbildungsbegleitung, fächerübergreifendes Lernen und Kompetenzen in der anthroposophischen Pflege – das zeichnet das PBZ aus!

Haberschlaiheide 1 · 70794 Filderstadt · 0711-7703-6000 · www.pbz-filderklinik.de

ZENTRUM FÜR KULTUR UND PÄDAGOGIK
An-Institut der Alanus Hochschule

Berufsbegleitend Waldorfpädagogik studieren in Wien

Anmeldefrist: 1. Juni 2023
Studienstart: 1. Okt. 2023

www.waldorflehrerwerden.at
Zeit für neue Perspektiven.

Kunststudium Bildhauerei
Vollzeitstudium 8. Semester
BaföG-berechtigt
Studienbeginn im Oktober

www.bildhauer-kunststudium.com

KUNST PUR | BERUF | PLUS KUNST

Ein Jahr für die Kunst – Plastik und Skulptur (versch. Module)	ab 13.01.23
Eigene Werke online veröffentlichen (mehrere Teile) Online-Kurs	ab 28.02.23
Dazwischen – im Spannungsfeld zwischen Grafik und Malerei	31.03. – 02.04.23
Künstler:innen-Professionalisierung (versch. Schwerpunkte)	ab 20.04.23
Collagraphy – experimentelles Drucken	18.05. – 21.05.23
Aquarellmalerei – vom Fließen der Farben	27.05. – 29.05.23
Studienvorbereitung / Mappenkurs	16.10.23 – 15.03.24
Dem künstlerischen Ausdruck auf der Spur	01.12. – 03.12.23

BUCHEN SIE IHREN KURS!

MIT KUNST NEUE PERSPEKTIVEN ERÖFFNEN

Zuhören – Basis guter Kommunikation Online-Kurs	27.02. // 07.09. // 13.11.23
Kreativität entdecken und verstehen – die 4 P Online-Kurs	01.03. – 22.03.23
Neue Resilienzerfahrung	02.03. – 04.03.23
Achtsamkeit im Arbeitsalltag (versch. Teile) Online-Kurs	ab 17.04.23
Performance und Kommunikation (versch. Teile)	ab 29.04.23
Mentor:in für persönliche Entwicklung	11.05.23 – 17.02.24
Coachingausbildung – Coachen mit Kunst	07.09.23 – 18.05.24
Schauspielprozesse für den Beruf – ein Methodenkoffer	15.09. – 17.09.23
Kreative Denkprozesse im Beruf nutzen Online-Kurs	28.09.23
Teamentwicklung mit Kunst	12.10.23 – 17.06.24

Vom Klang zur Stille – musikalischer Workshop	15.01. // 16.04. // 27.08.23
Jeder Mensch ein:e Künstler:in Online-Kurs	24.01. – 07.03.23
Bühnenbild meines Lebens – Zielen Ausdruck verleihen	27.01. – 29.01.23
Gaianna XI – Eurythmie über 50	28.01. – 25.03.23 // 16.09. – 11.11.23
Inner Development Goals KOSTENLOS	08.02.23
Dare to imagine: Ich und wer ich sein könnte (versch. Teile)	ab 10.02.23
Vedic Art – Kunst und Leben nach Curt Källman	17.04. – 21.04.23
Social Presencing Theater (SPT) – Grundlagenkurs	21.04. – 22.04.23
Vedic Art – Kunst und Leben nach Curt Källman	17.04. – 21.04.23
Sinneswandeln – Achtsamkeit und Kreativität in der Natur	23.04. // 09.07.23
Retreat: Mein nächster Schritt	03.05. – 05.05.23
Kurswechsel – Wendepunkte künstlerisch gestalten	01.09. – 02.09.23
Kreativität stärkt Resilienz	29.09. – 01.10.23

Das vollständige Kursprogramm finden Sie online:
www.alanus.edu/werkhaus

Auf dem Laufenden bleiben – Infos frei Haus:
www.alanus.edu/wh-newsletter

WEITERBILDUNGSZENTRUM
TAGUNGS- UND GÄSTEHAUS
alanus werkhaus

NATUR- UND WILDNISSCHULE TEUTOBURGER WALD

NATUR- UND WILDNISPÄDAGOGIK

Weiterbildungen und Seminare

33790 Halle Westf.

NATUR- UND WILDNISSCHULE TEUTOBURGER WALD
Mödsiek 42, Tel. 05201 - 735270
info@natur-wildnisschule.de

Mit unserem umfangreichen Kursprogramm für verschiedenste Zielgruppen gehören wir zu den frühen Pionieren von Wildnisschule. Freude und Lust sind die treibenden und verbindenden Kräfte für junge und alte Menschen. Vielfältige Wildnisthemen regen den Entdecker- und Forschergeist an, sensibilisieren für das Natürliche und schärfen die Wahrnehmung. Sie werden zu wertvollen Begleitern in allen Bereichen des alltäglichen Lebens. Für Interessierte und Neulinge ist der Wildnisbasiskurs, verschiedene Einsteigerkurse oder die Wildnispädagogik I die fundierte Grundlage für einen tiefen Einstieg in die Themen.

www.natur-wildnisschule.de

50935 Köln

QUERWALDEIN E.V. URBANE NATURPÄDAGOGIK
Gleueler Straße 227, Tel. 0221 - 2619986
weiterbildungszweig@querwaldein.de

Fortbildungsseminare zur Urbanen Naturerlebnispädagogik – praxisnah, ganzheitlich, spielerisch.
In die heimische Natur eintauchen und die Welt im Blick haben: In unseren Fortbildungen erleben die Teilnehmenden naturpädagogische Angebote im Sinne von BNE (Bildung für nachhaltige Entwicklung).
Der Einstieg in die modular aufgebaute Weiterbildung „Urbane Naturerlebnispädagogik" mit Zertifikat ist jederzeit möglich.

www.querwaldein.de

83075 Bad Feilnbach

WILDNISSCHULE CHIEMGAU – ELEMENTAR ERFAHRUNGEN
Wendelsteinstraße 56, Tel. 01702 - 956253
info@wildnisschule-chiemgau.de

Wildnispädagogik – berufsbegleitende Weiterbildung in 5 Modulen mit Zertifikat. Seminare zum Thema: Überlebenstechniken, Naturverbindung, traditionelle Lehrmethoden, friedvolles Miteinander in Gemeinschaften, Kreiskultur, Coyotementoring.

www.wildnisschule-chiemgau.de

Orientierungsstudium

einstieg+

Die Bachelor-Studiengänge der Hochschule für Künste im Sozialen, Ottersberg

Soziale Arbeit
(B.A.)
7 Semester

Tanz und Theater im Sozialen
Tanz-/Theaterpädagogik (B.A.)
7 Semester

Kunst im Sozialen
Kunsttherapie (B.A.)
8 Semester

Freie Bildende Kunst
(B.F.A.)
8 Semester

Lernen Sie unsere Hochschule kennen!
+ Teilnahme an unserem gesamten Seminarangebot möglich
+ kleiner Campus, guter Betreuungsschlüssel
+ Lehre bei renommierten Dozent*innen
+ Qualifikation in pädagogischen, therapeutischen, sozialen oder künstlerischen Kontexten

www.hks-ottersberg.de/einstieg+
Anmeldung: ariane.weidemann@hks-ottersberg.de

Hochschule für Künste im Sozialen Ottersberg

www.hks-ottersberg.de
hks . Große Straße 107 . 28870 Ottersberg

gefördert durch KERBER Niedersächsisches Ministerium für Wissenschaft und Kultur

WALDORF INSTITUT WITTEN ANNEN
50 JAHRE

Waldorflehrer*in werden

Mit deinen Stärken Kinder stärken
studiere am Waldorf Institut

Freie Hochschule Stuttgart
SEMINAR FÜR WALDORFPÄDAGOGIK

Werde Waldorflehrer*in

Schule braucht Lehrer*innen, die mit ihrer Persönlichkeit kreativ all ihr Wissen und Können einbringen.

Unser staatlich akkreditierter Bachelor und Master garantiert einen nahtlosen Einstieg ins Berufsleben. Alle Infos unter studium-mit-sinn.de

Studieninfotage – online und/oder vor Ort
Sa, 22.01. | Sa, 12.03. | Fr, 20.05.

Studieninfo-Hotline: 0711-210 94-32

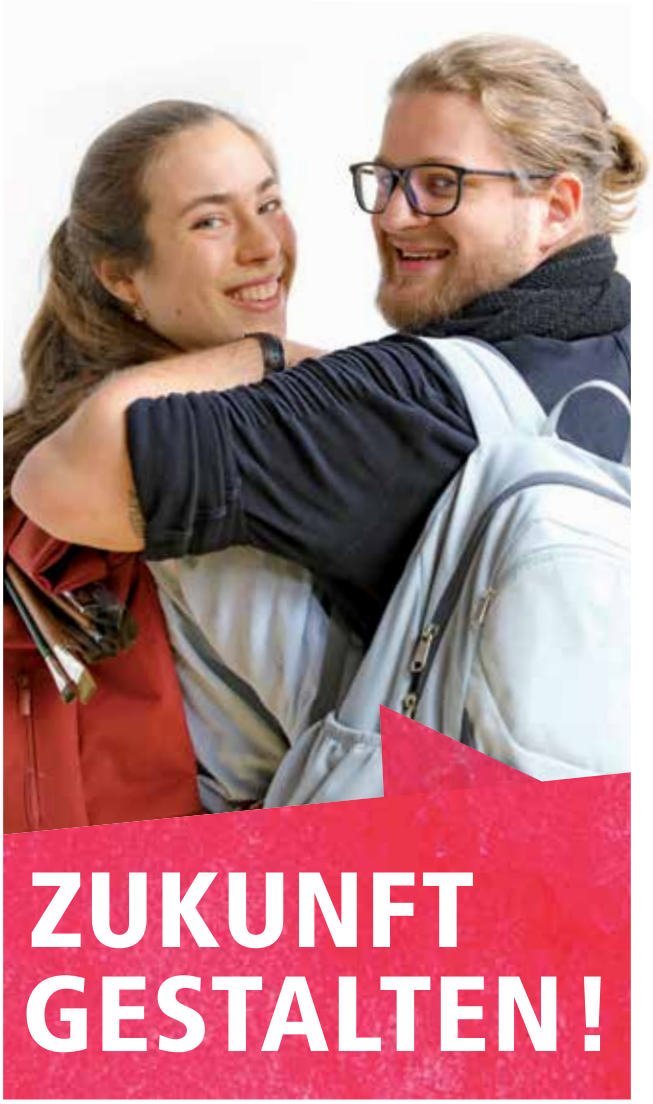

Die Hochschule für Waldorfschulen

Eugen-Kolisko-Akademie

Ärzteseminar für Anthroposophische Medizin

Vollzeitkurs in drei Modulen 2023/2024/2025

Kursprogramm 2023 - Modul 1

Montag 10. Juli bis Samstag 04. August 2023

Hinter einem Vorhang, der aus „molekularen Wechselwirkungen“ gesponnen ist, verschwindet der Mensch - viele Medizinstudierende kennen dieses Gefühl.
Kann ich so Ärztin oder Arzt werden? Bin ich so dem Patienten gewachsen, der mir Vertrauen schenkt?

Wir gehen einen Weg, der die eigenen kreativen Fähigkeiten durch Plastizieren, Musik, Sprachkunst und Eurythmie aufweckt, in Schwung bringt; und der befähigt, eigenständig durch Anthroposophie, die unschätzbaren Phänomene der Naturwissenschaft mit Begeisterung ins Ganze zu denken, in all den Teilen das „geistige Band“ – den *Menschen* - zu entdecken.

Vormittags:
Menschenkunde – Dr. med. Armin Husemann
Plastizieren – Ursula Müller
Musik – Marco Bindelli
Heileurythmie – Pirkko Ollilainen
Sprache – Dr. phil. Serge Maintier

Nachmittags:
Morphologisches Denken – Christian Hitsch
Von der Urpflanze zur Heilpflanze: Eisenhut und Gelber Enzian – Ruth Mandera
Kinderkrankheiten, Fieber und Impfen – Dr. med. René Madeleyn
Virom und Microbiom – Dr. med. Thomas Hardtmuth
Der Umgang mit Krankheit: Individuelle Verantwortung und soziale Fürsorge – Alfred Wohlfeil
Ita Wegman und die Entwicklung der Medizin im 20. Jahrhundert – Dr. med. Peter Selg

weitere Informationen auf unserer Homepage:
www.kolisko-akademie.de

Anmeldeschluss 09.06.2023

Eugen-Kolisko-Akademie
Haberschlaiheide 1, 70794 Filderstadt
info@kolisko-akademie.de 0711/774463

RudolfSteiner Berufskolleg dortmund

Ich habe mich hier immer ernstgenommen und wertgeschätzt gefühlt.
Miriam

Sie suchen ein
praxisorientiertes und künstlerisch geprägtes
Berufskolleg, das Sie zum/zur

Erzieher/in
Sozialassistent/in

ausbildet?

Wir sind ein staatlich anerkanntes Berufskolleg mit einer **FACHSCHULE FÜR SOZIALPÄDAGOGIK** in Form eines vollzeitschulischen oder praxisintegrierten Ausbildungsganges sowie eine **BERUFSFACHSCHULE FÜR SOZIALASSISTENZ.**

In anregender Studienatmosphäre können Sie Ihren von uns individuell begleiteten Lern- und Entwicklungsweg suchen und finden!

www.rudolfsteinerberufskolleg.de

Waldorflehrer*in werden
am Pädagogischen Seminar Nürnberg

Ausbildung zum Waldorfpädagogen*in in einem einjährigen Vollzeit-Kurs.
Klassenlehrer*in, Fachlehrer*in, Werk-/Gartenbaulehrer*in

Alle Informationen auf unserer Webseite:
www.waldorfschule-nuernberg.de/lehrerseminar

Pädagogisches Seminar an der
Rudolf Steiner-Schule Nürnberg
Steinplattenweg 25 . 90491 Nürnberg
Telefon: 0911 / 59 86-163
seminar@waldorfschule-nuernberg.de

Pädagogisches Seminar
Rudolf Steiner-Schule
Nürnberg